Accroissement du stock de carbone en forêt	+	Séquestration et substitution dans les produits bois	-	Emissions liées aux activités forestières (travaux sylvicoles etc.)	=	Contribution nette des Emissions de GES (teqCO2)
337 000 tCO2	+	53 000 tCO2	-	311 téqCO2	- =	**389 689 téqCO2**

Le stock de carbone en forêt d'élève pour 2017 à **9 764 000 t de CO2**
Pour information, les émissions du Groupe Groupama en 2017 s'élèvent, quant à elles, à **46 250 téqCO2**
téqCO2 : tonne équivalent carbone

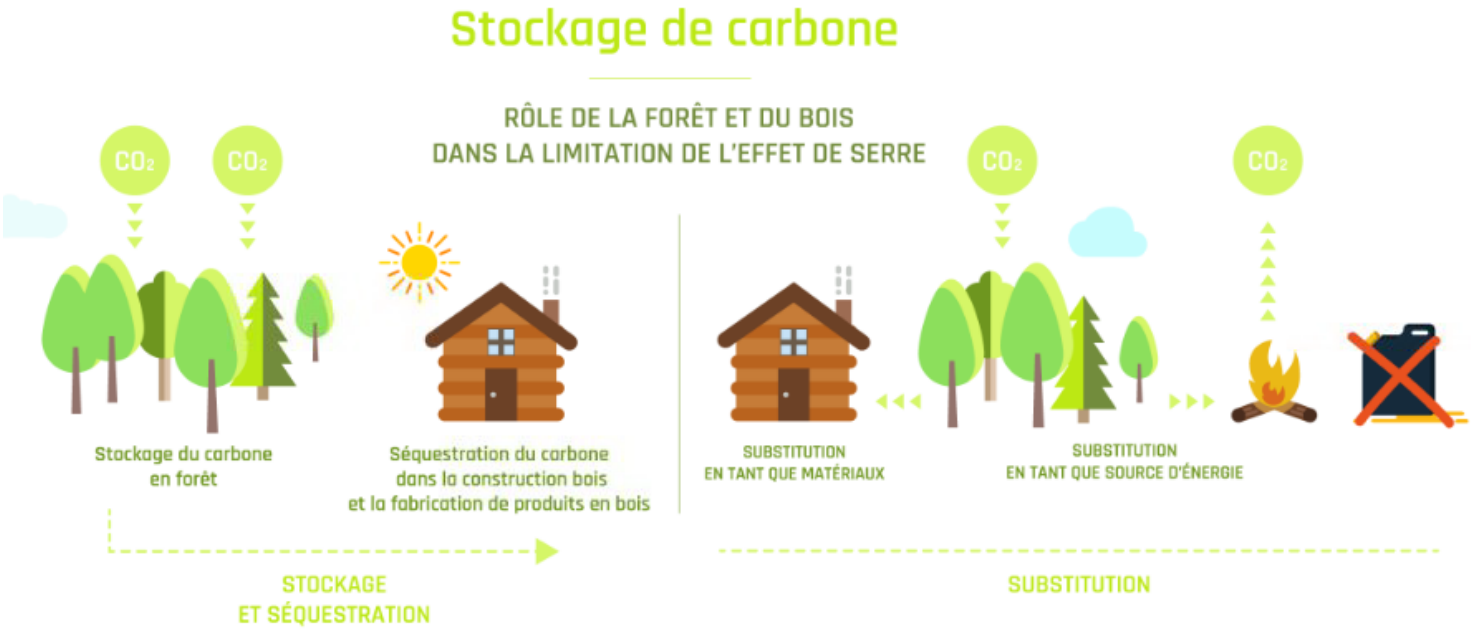
Stockage de carbone
RÔLE DE LA FORÊT ET DU BOIS
DANS LA LIMITATION DE L'EFFET DE SERRE
CO2
CO2
CO2
CO2
Stockage du carbone
en forêt
Séquestration du carbone
dans la construction bois
et la fabrication de produits en bois
SUBSTITUTION
EN TANT QUE MATÉRIAUX
SUBSTITUTION
EN TANT QUE SOURCE D'ÉNERGIE
STOCKAGE
ET SÉQUESTRATION
SUBSTITUTION